

KANAZAWA ARIMATSU HOSPITAL

# 病院のご案内

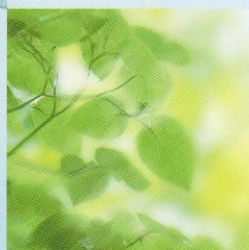

## 関連施設

社会福祉法人 中央会  
特別養護老人ホーム ゆうけあ相河



日本医療機能評価機構認定病院

医療法人社団 中央会 **金沢有松病院**







### マンモグラフィー

X線で乳房を撮影する装置です。薄く圧迫して撮影することにより、小さな病変を見つける事ができます。撮影はすべて女性技師が行いますのでご安心ください。

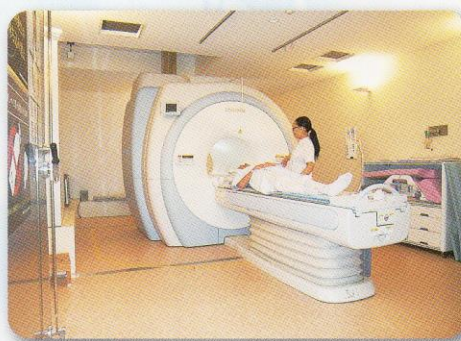
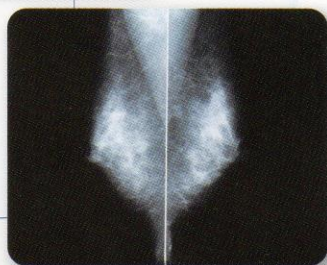

### 3テスラMRI (磁気共鳴断層撮影装置)

X線を使わず、磁気を使って検査します。3テスラは超高画質撮影が可能で小さな脳動脈瘤やガンなど病気の早期発見に貢献します。

### 生理機能検査

各種検査機器を取り揃え、苦痛を伴わない検査により、病態の把握および正確な診断を行います。



絶え間ない進化を続ける医療のニーズに応えるため、最先端設備の充実と心のケア、そして人材を厳選。より適確・迅速・安心の医療現場を目指します。

### 内視鏡センター

経鼻やハイビジョンなどの最新の内視鏡システムを駆使し検査や早期ガンの手術も行っています。



### 透析センター

室内は広々と明るく開放的で長時間の透析に対応するため、患者様1人1台のテレビが設置されています。また、夜間透析も行っています。

### 医療用画像管理システム

当院では、最先端の医療用画像管理システムを導入しています。CR、CT、MRIといった画像撮影装置(モダリティ)から受診した画像データを保管、閲覧、管理し、患者様への適切なサービスにつなげています。

最近導入した主な機器

- 64列マルチスライスCT
- 3テスラMRI装置
- 動画システム など





## 64列マルチスライスCT

全身の鮮明な画像が得られます。頭部や腹部の血管、骨の立体画像だけでなく、心臓のような常に動いている細い血管も映し出すことができます。

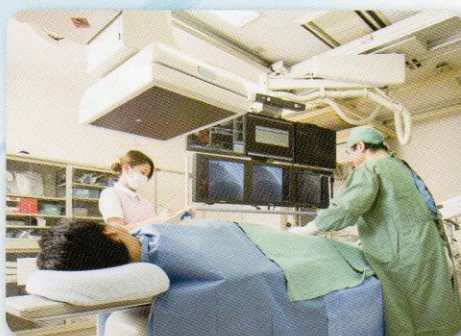

## 血管撮影装置

心臓カテーテル検査など全身の血管を映し出す装置です。検査のみならず、血管の細くなった部分を拡げる治療も行います。

## 手術室

各科とも従来の手術法に加え、傷跡のわからない単孔式腹腔鏡下手術など内視鏡を駆使した最新の低侵襲手術を積極的に導入しています。

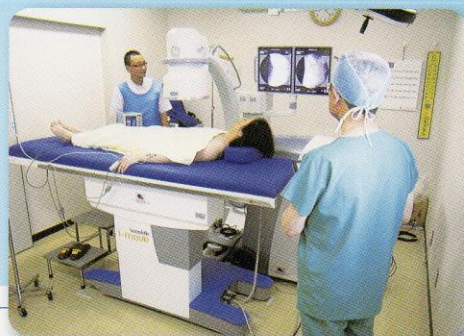

## ESWL

(結石体外衝撃波破碎装置)

外科的手術をせずに、体外から衝撃波をあて、結石を砕く装置です。



◀作業療法

▼理学療法

## リハビリテーションセンター

自分らしい生活をとるために

検査・測定をもとに、きめ細やかな治療を提供します。また、理学療法士や作業療法士が各種の病気やケガに幅広く対応します。



## 訪問診察・訪問看護

患者様が住み慣れた地域や家庭で安心して療養が出来るよう訪問診察・訪問看護を行っています。





ナースセンター

## 居宅介護支援事業所ありまつ

介護支援専門員が、要介護認定申請のための手続きを代行しています。ご自宅で生活するために、どのように介護保険のサービスを利用していけばよいか、一緒に考えますのでお気軽にご相談ください。



## 金沢市地域包括支援センターありまつ

金沢市の委託事業として、三馬・米泉地区の65歳以上の方を中心に、高齢者の介護や福祉の相談業務、介護予防・家族介護教室、介護保険や金沢市福祉サービスの各種手続き代行などを行っています。

## デイケアセンター

(通所リハビリテーション・  
介護予防通所リハビリテーション)

ご自宅で可能な限り自立した日常生活が出来るようリハビリテーションを行い、心身機能の維持回復を図ることを目的として、各種の運動療法、作業療法等を行います。



## 介護ショップありまつ

各種介護用品のレンタルと販売を行っています。その際、介護保険の適応となる場合は手続きのお手伝いもいたします。また、ご自宅の手すりの取り付けや、段差解消などバリアフリーに関するご相談もお受けしております。



思いやりの心を大切に、  
安全であたたかい看護を  
提供しています。



4人部屋

個室



喫茶・売店「いこいの場」





## 理念・基本方針

### 理念

私たちは、地域医療・救急医療そして住民の健康管理・介護福祉に貢献し、「安全・安心で優しく、高水準」の医療を提供します。

### 基本方針

- 1 患者様が医療の中心であることを忘れず、十分な説明と同意に基づいた、わかり易い医療を行います。
- 2 安心して良質な医療を受けられるように、高度・専門医療と救急医療を目指します。
- 3 インシデント・アクシデント情報の収集・管理および分析を徹底し、安全な医療の提供に努めます。
- 4 地域の保健・医療・介護福祉機関との連携を積極的に推進し、地域住民の健康に賦することに努めます。
- 5 職員の教育・研修を充実し、医療・看護・接遇に常に向上心を持って努力します。
- 6 働きがいのある病院運営、健全経営維持に努めます。

## 院内のご案内

### 4F 病棟

- 病室(特別室)
- リハビリルーム
- ナースセンター
- 家族待機室
- ディーラーム
- 会議室
- 医局
- 看護部
- 図書室

### 3F 病棟

- 病室
- CCU
- ナースセンター
- 浴室
- ディーラーム
- 透析センター

### 2F 病棟

- 病室
- ICU
- ナースセンター
- 特殊浴室
- ディーラーム
- ドック控室
- 手術室
- 中央材料室
- 1人用浴室

### 1F

- 受付・事務局
- 薬局
- 喫茶・売店
- 外来診療室・処置室
- 内視鏡センター
- 生理機能検査室
- レントゲン室
- 血管造影室
- 化学療法室
- CT室
- MRI室
- 栄養相談室
- リハビリテーションセンター
- デイケアセンター

### 別館

- 訪問看護ステーションありまつ
- 居宅介護支援事業所ありまつ
- 金沢市地域包括支援センターありまつ
- 介護ショップありまつ





- 金沢西インターより  
.....車で約 25分
- 金沢森本インターより  
.....車で約 25分
- 金沢駅より .....車で約 20分
- 有松バス停より.....徒歩で約 5分
- 寺地・上有松バス停より .....徒歩で約 1分

駐車場は正面と裏側をご利用いただけます

**診療科目**

- |  |  |   |
|--|--|---|
| ● 内科<br>・循環器内科<br>・呼吸器内科<br>・消化器内科<br>・内視鏡内科<br>・肝臓内科<br>・腎臓内科<br>・人工透析内科<br>・内分泌内科<br>・糖尿病代謝内科<br>・漢方内科 | ● 外科<br>・消化器外科<br>・内視鏡外科<br>・乳腺外科<br>・肛門外科<br>・内分泌外科<br>・心血管外科<br>・呼吸器外科<br>・麻酔科 | ● 整形外科<br>・リウマチ科<br>● 皮膚科<br>● 泌尿器科<br>● 脳神経外科<br>● 婦人科<br>● 放射線科<br>● リハビリテーション科 |
|--|--|---|

**診療時間**

- 平日/AM8:30~PM7:00  
[水曜日はPM1:00まで、土曜日はPM3:00まで]
- 休診/日曜・祝祭日

ただし、緊急は随時診療いたします

日本医療機能評価機構認定病院  
医療法人社団 中央会 **金沢有松病院**

〒921-8161 金沢市有松5丁目1番7号  
TEL.076-242-2111(代) FAX.076-242-2578